

71 000 €

2 PIECES

Le cap d agde 34300



DESCRIPTIF

Année de construction	: 0
Nombre de pièces	: 2
Nombre de chambres	: 1
Nombre de salles d'eau	: 1

SECTEUR

Exposition	: OUEST
Vue	: MER

INFORMATIONS

Disponibilité	: Immédiat
Taxe Habitation	: 708€
Taxe Foncière	: 729€
Honoraires à la charge du vendeur	

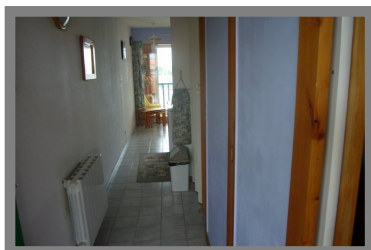

DESCRIPTION

SECTEUR ILE DES PECHEURS FACE A LA MER 2 PIECES + LOGGIA VITREE SITUE AU 3ème ETAGE AVEC ASCENSEUR VENDU MEUBLE PLAGE ET COMMERCE A PROXIMITE VUE SPLENDIDE.POSSIBILITE GARAGE EN +

SURFACES

Surface habitable	:	20 m²
Surface carrez	:	19.94 m²

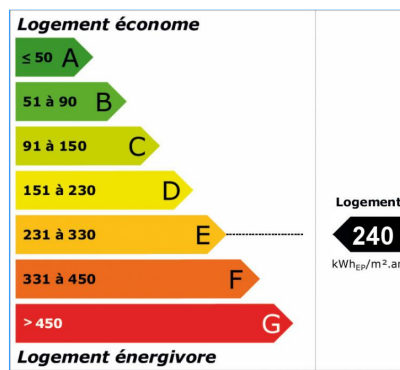

VOTRE AGENCE



BECHAUX IMMOBILIER

25 Av des Sergents Agde 34300

Tél : **04 67 26 96 81**

Mail : bechaux.immobilier@wanadoo.fr

www.bechauximmo.com